

FRONT ELEVATION

100 TH. P.C.C. OVER 75 TH. B.F.S

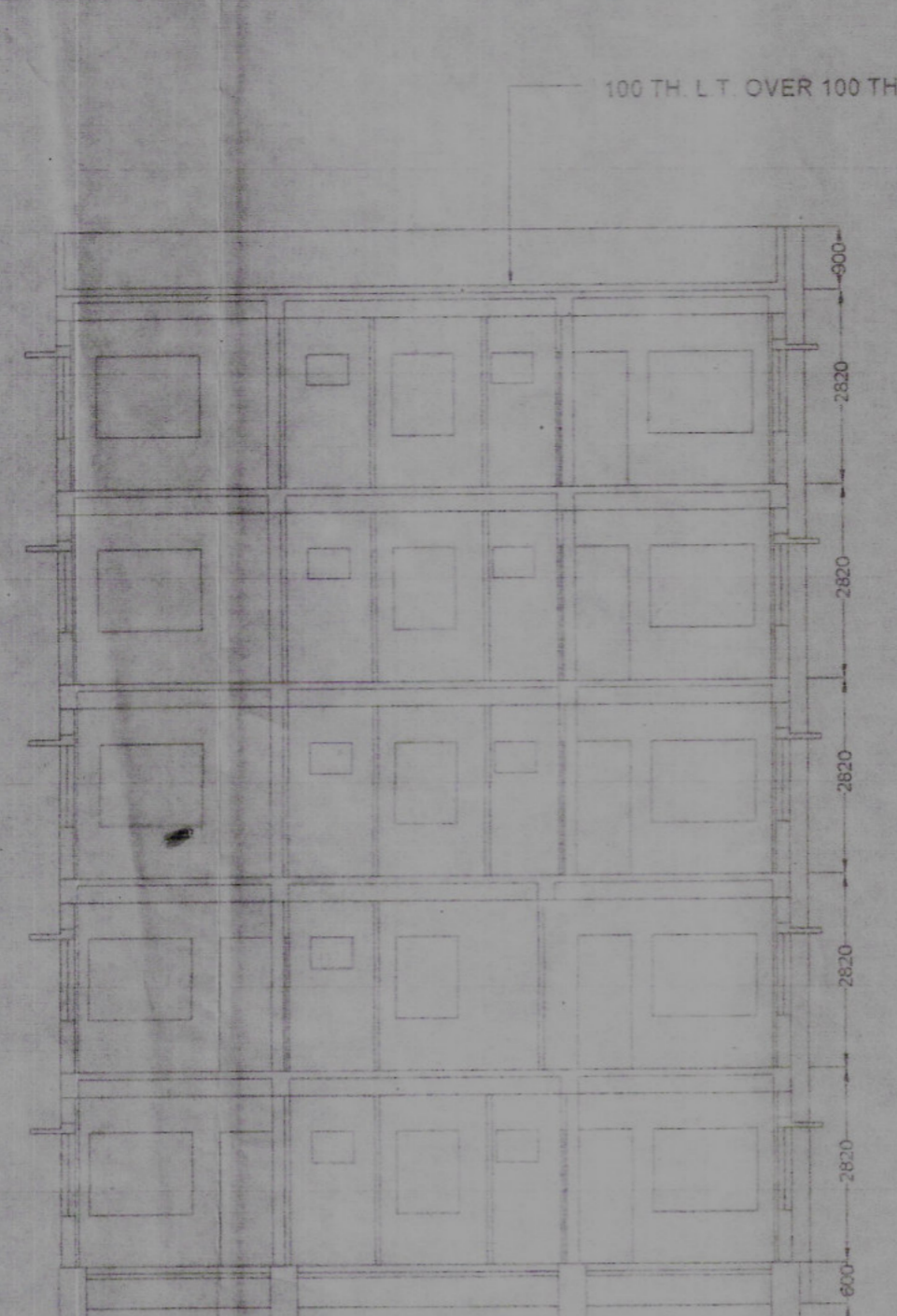

SECTION ON A-A

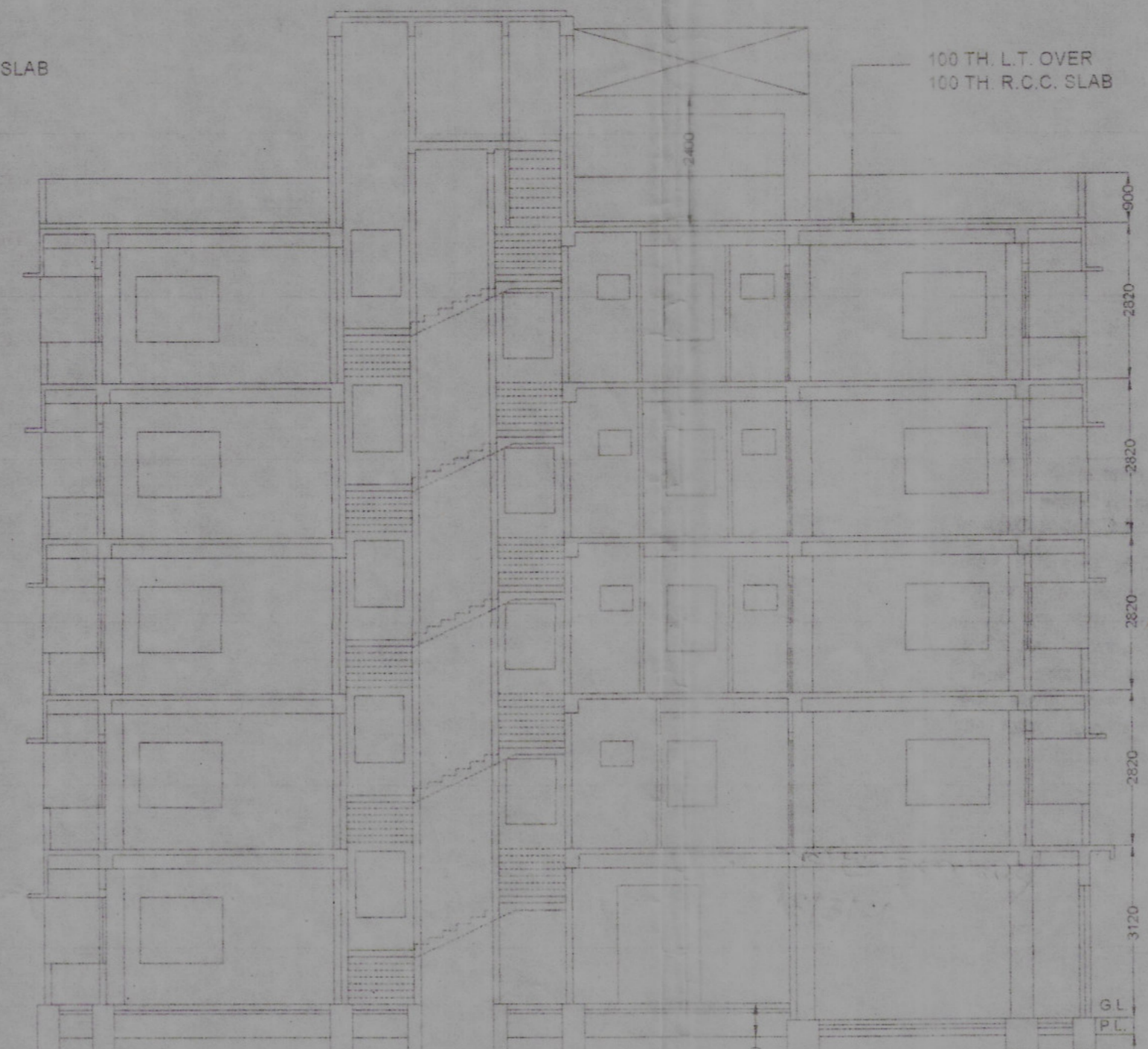

SECTION ON B-B

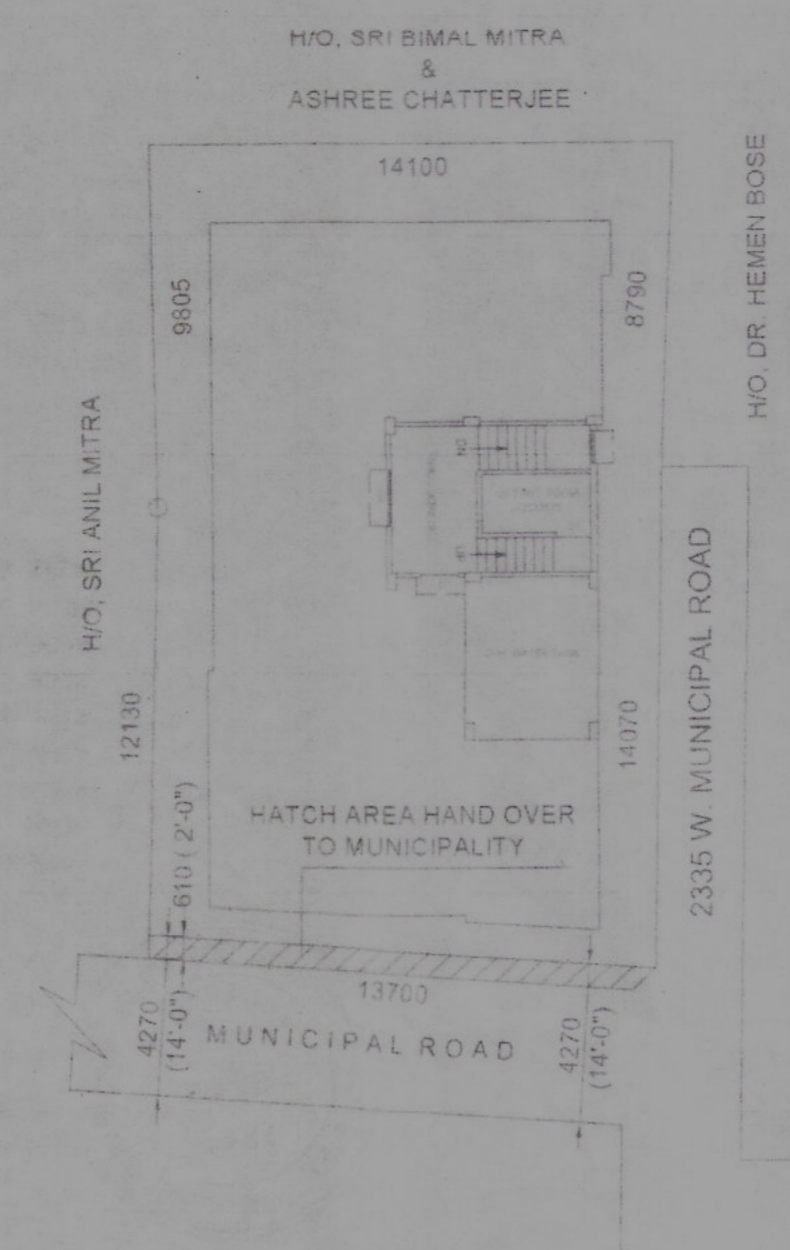

SITE PLAN

SCALE=1:200

Anjali Chakraborty
OWNER'S SIGNATURE

AVIJIT PHANI
Structural Engineer
Licence No.- 2002312682
Khardah Municipality

ENGINEER'S SIGNATURE

Ajit Das
8/8 Balaknathala
Rashkhola, Khardah
LIC No.- 11723438

SIGNATURE OF L.B.S

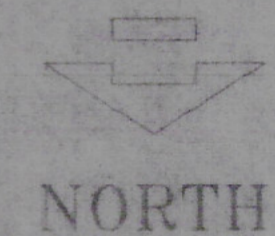

NORTH

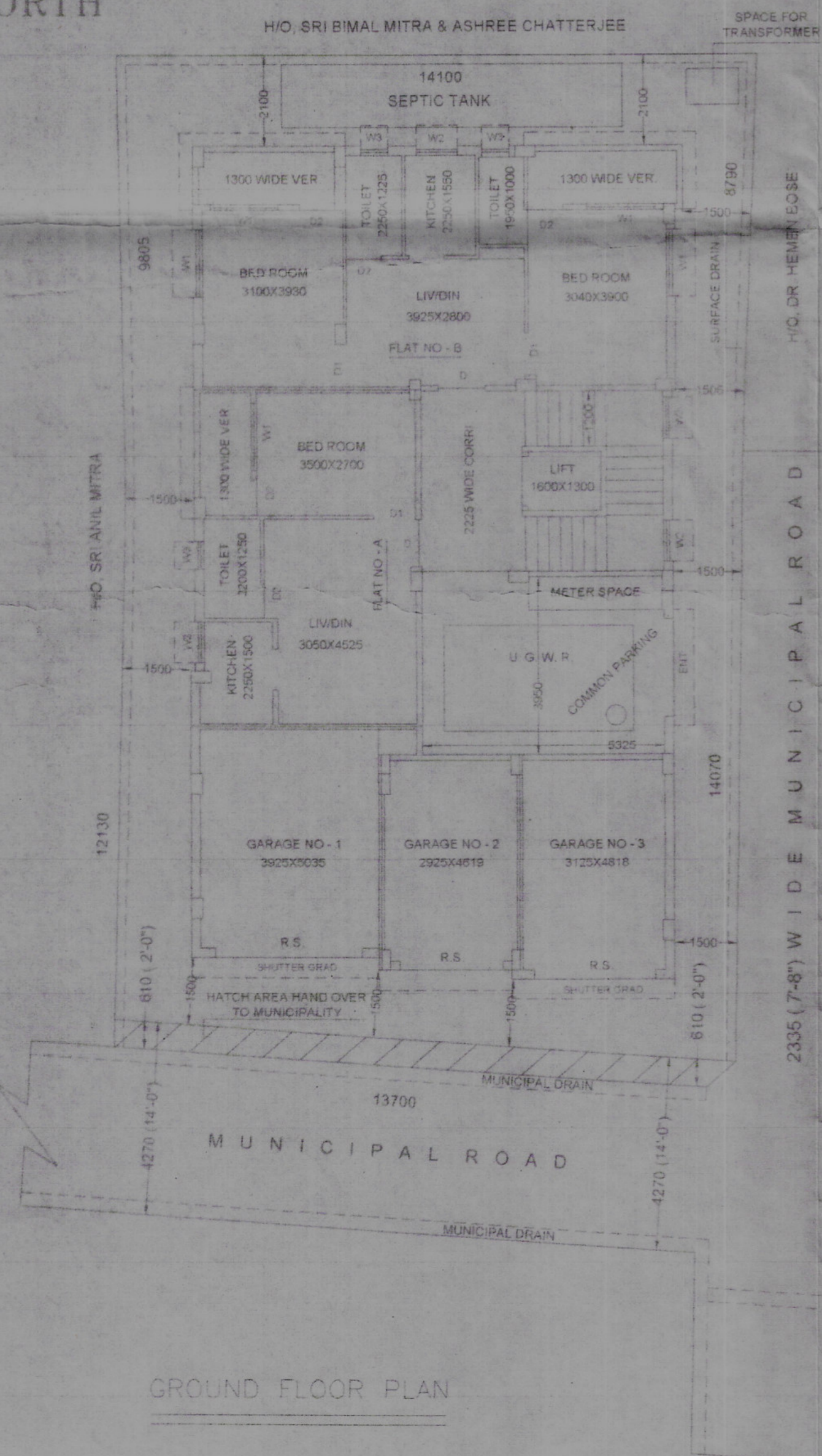

GROUND FLOOR PLAN

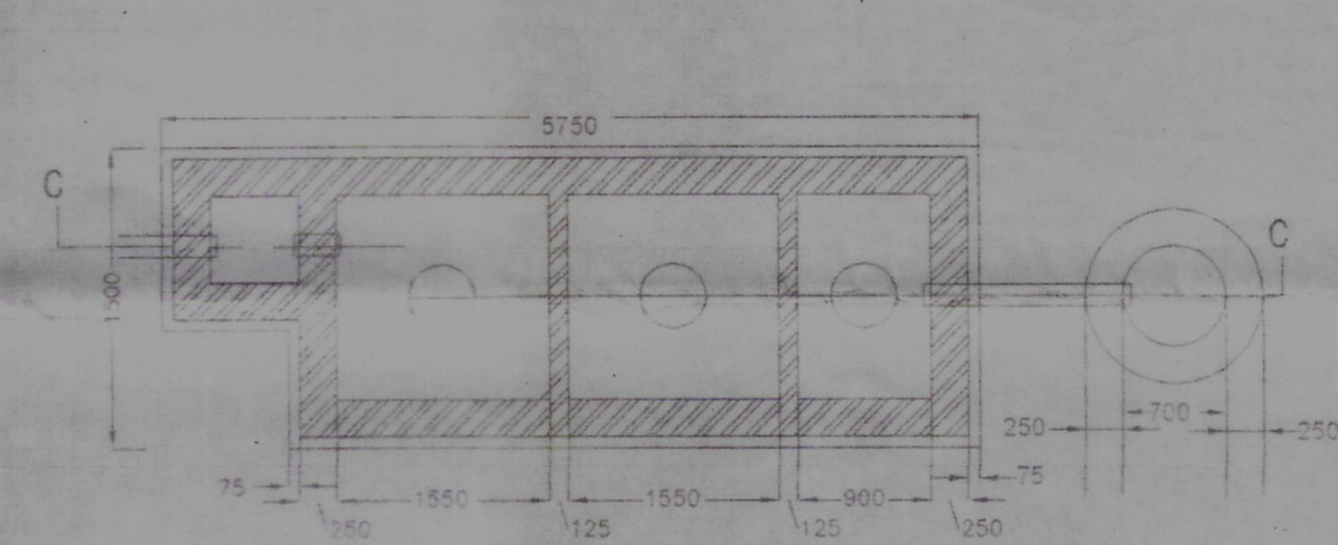

PLAN OF SEPTIC TANK & SOAK-PIT

50 USERS SCALE = 1:50

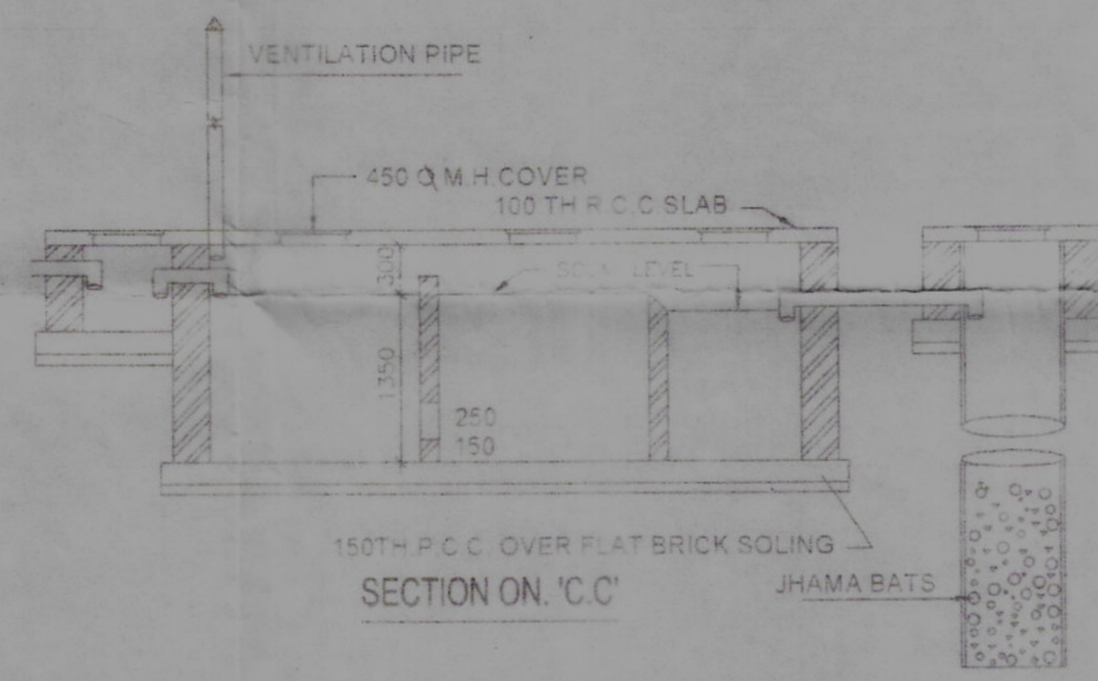

SECTION ON 'C.C'

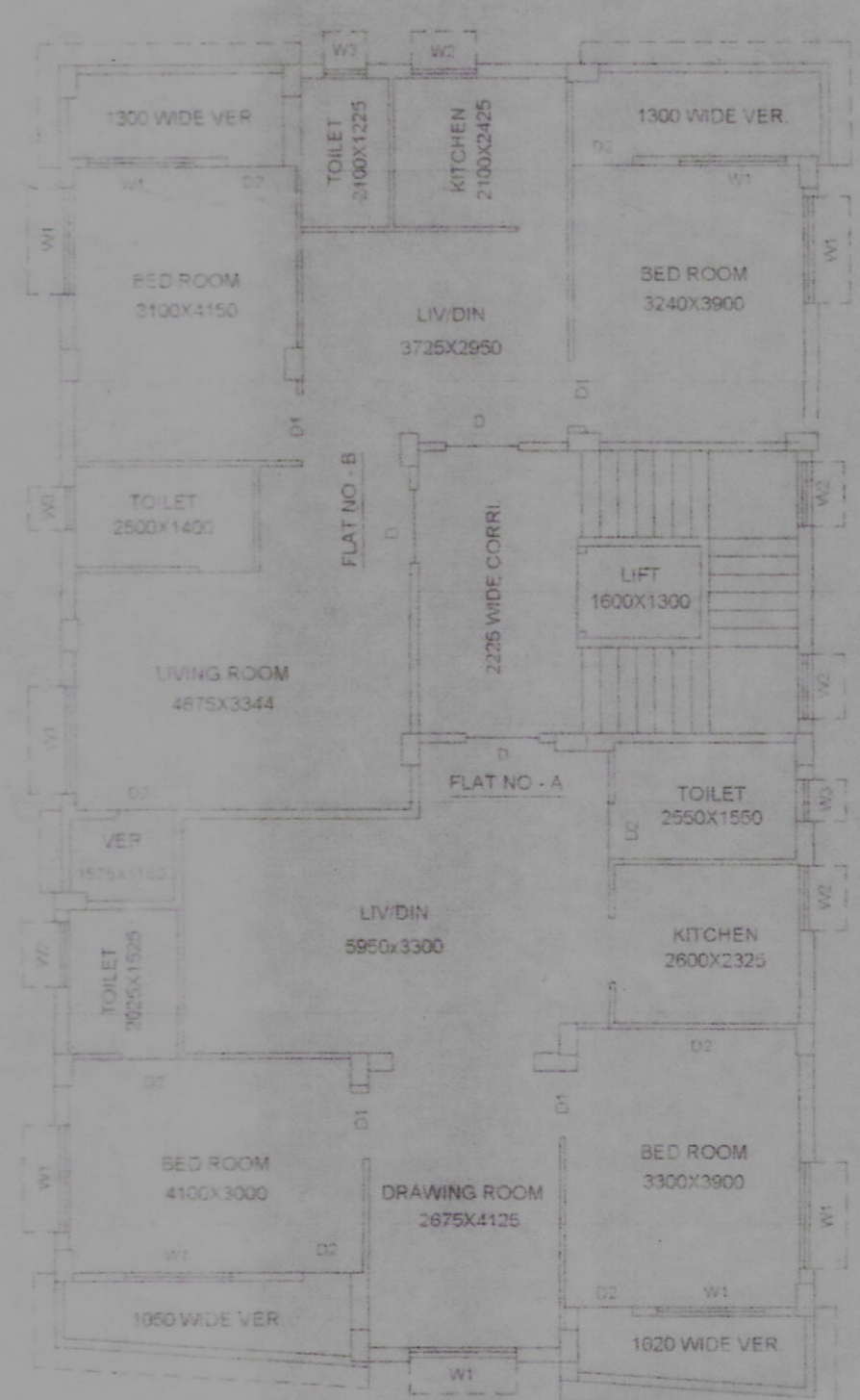

1ST FLOOR PLAN

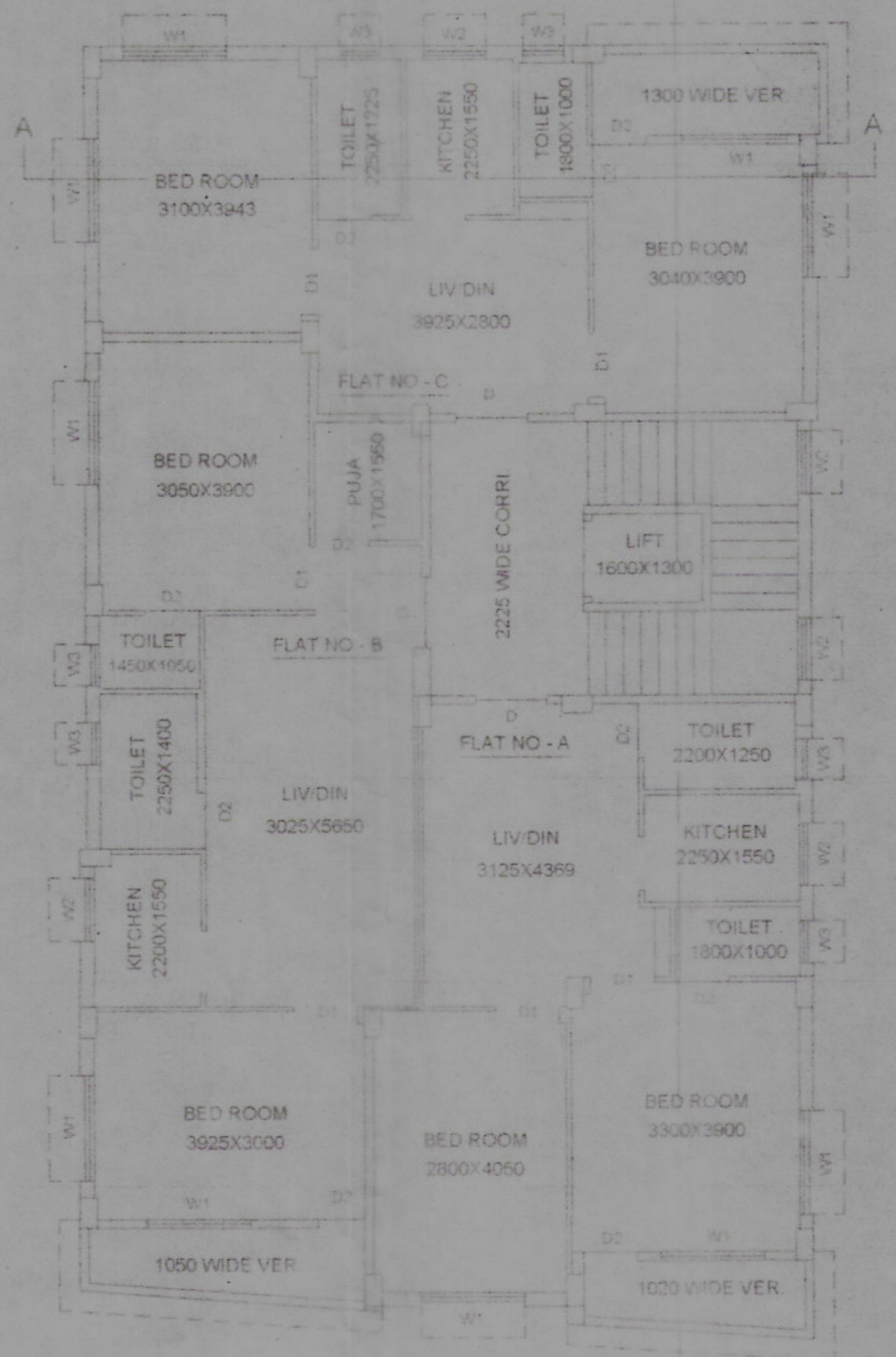

2ND, 3TH & 4TH FLOOR PLAN

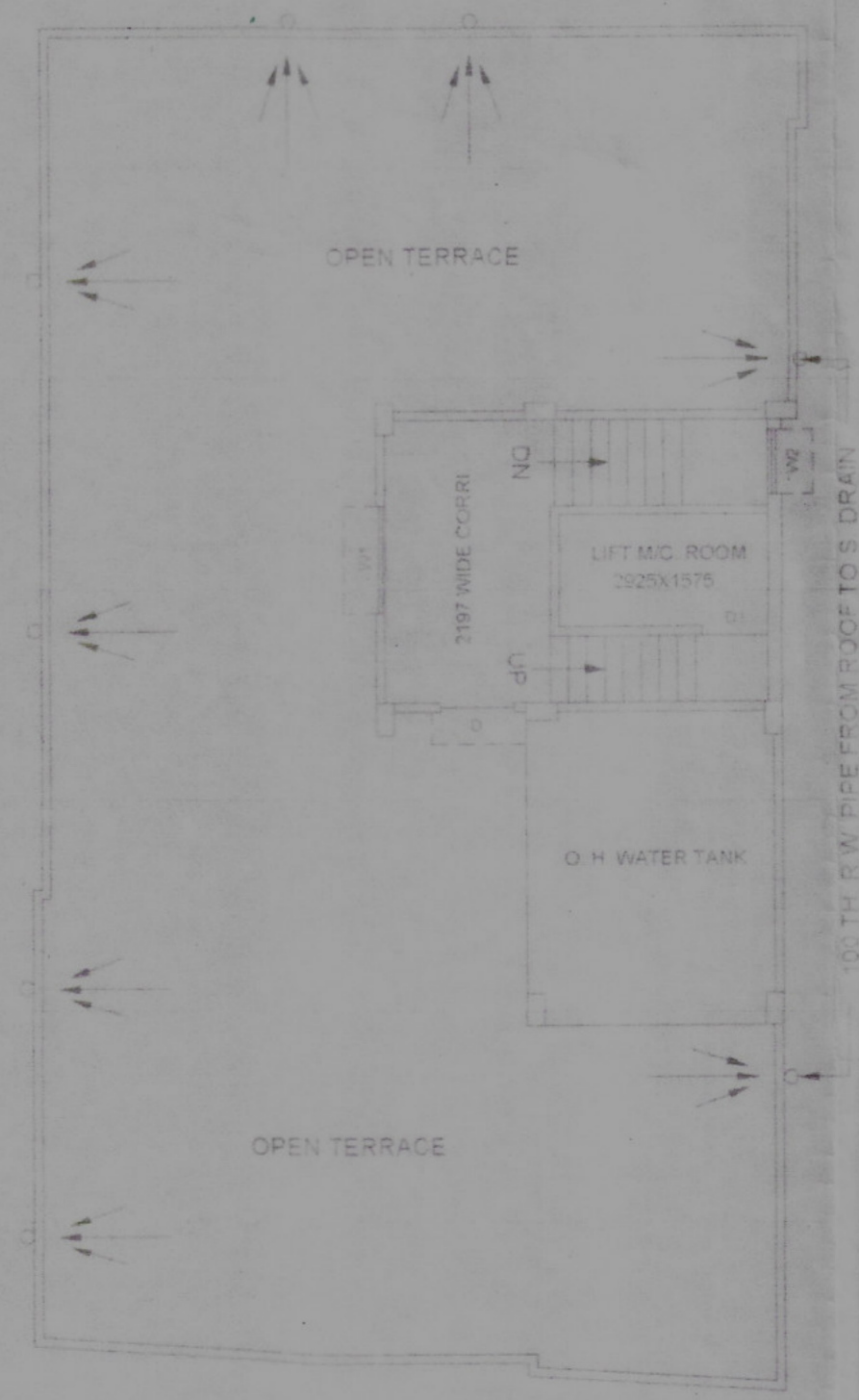

ROOF PLAN

NOTES

1. ALL DIMENSIONS ARE MILLIMETRE UNLESS OTHER WISE STATED.
2. ALL EXTERNAL WALLS TO BE 230 TH BRICK WALL ALL PARTITION WALLS 125 TH AND INTERNAL WALLS 75 TH UNLESS OTHER WISE STATED
3. DRAWING SHOULD NOT BE SCALED ONLY WRITTEN DIMENSION TO BE FOLLOWED
4. THIS DRAWING SHALL BE READ ALONG WITH RELEVANT ARCHITECTURAL & STRUCTURAL DRAWING

SCHEDULE OF DOORS & WINDOWS

MKD	SIZE	REMARKS
D	1000X2100	100X62mm SALWOOD FRAME WITH 25mm TH PANEL SHUTTER
D1	900X2100	75X62mm SALWOOD FRAME WITH 20mm TH PLY SHUTTER
D2	750X2100	75X62mm SALWOOD FRAME WITH 25mm TH PANEL SHUTTER
W1	1500X1200	STEEL WINDOW WITH GLAZED SHUTTER
W2	900X1200	STEEL WINDOW WITH GLAZED SHUTTER
W3	750X600	75X62mm SALWOOD FRAME WITH LOUVERED
R.S		ROLLING SHUTTER

AREA STATEMENT

GROUND FLOOR COVD	=	192.70 Sq.m OR 2.074 Sq.Ft
FIRST FLOOR COVD	=	194.08 Sq.m OR 2.089 Sq.Ft
SECOND FLOOR COVD	=	194.08 Sq.m OR 2.089 Sq.Ft
THIRD FLOOR COVD	=	194.08 Sq.m OR 2.089 Sq.Ft
FORTH FLOOR COVD	=	194.08 Sq.m OR 2.089 Sq.Ft
TOTAL COVD AREA	=	969.02 Sq.m OR 10.430 Sq.Ft
OPEN LAND	=	113.52 Sq.m OR 1.222 Sq.Ft
TOTAL LAND	=	307.60 Sq.m OR 3.311 Sq.Ft

PROP. G+4 STORIED BUILDING AT J.L. NO- 5, MOUZA- KERULIA, R.S. NO - 11, TOUZI NO - 172, L.R. DAG NO- 491, L.R. KHATIAN NO- 185, IN WARD NO- 7, HOLDING NO- 30/410, KALYAN NAGAR, P.S. - RAHARA, MUNICIPALITY- KHARDAH, DIST.- 24 PGS.(N).

SCALE= 1:100

GROUND TO 4TH FLOOR PLANS, SECTIONS, ELEVATION
ROOF PLAN, SITE PLAN

২

১১০/২০২০-২১

K-16

পরামর্শীকৃত শর্তে এই নকশা সংশ্লিষ্ট করা হইবে :-
মিক্সে কবির খর সড়কে ও অপরের ভূমি অবধারের বিষয় পরিষ্কার করা প্রকারে মিক্সের থাকিবে।

- ১) মাগধপেয় গ্রামে হইতে প্রত্যক্ষিত পূর্ব সড়কসড়কের জন্য অন্তত ১৮০০ মি.মি. মিটার (২য় খণ্ড) প্রকার গ্রামে নিম্ন খর প্রস্থ ও রক্ষণাবেক্ষণের লক্ষ্যে মরগাভারিয়া মিক্সের থাকিবে। গ্রামের খর তদুপেই চলিবে।
- ২) কবির জমিদারগণের জন্য পৌর অধিদপ্তরে সাপেক্ষে যথাযথ ব্যবস্থা করিবার দায়িত্ব সরকারের উপস্থিত থাকিবে।
- ৩) কবির সীমানা হইতে মূলদিকায় মাগধপেয় গ্রামের দিক দিয়া (২য় খণ্ড) মিক্সের স্থাপনিত হইবে। মিক্সের স্থাপনিত হইলে মিক্সের স্থান পরিষ্কার করা হইবে।

- ৪) প্রয়োজনীয় নকশা অনুসারে পূর্বনির্দিষ্ট করিতে হইবে।
- ৫) পলিটেকনিকী সড়ক সড়ক হইতে পূর্বের সড়কের উচ্চতা অন্তত ৪৫০মি.মি. মিটারের (সেই খণ্ড) ও কবির অস্বাভাবিক প্রকারের উচ্চতা অন্তত ৩০০ মি.মি. মিটার (সেই খণ্ড) করিতে হইবে।
- ৬) পূর্বকার সড়কের কবির পূর্বের উচ্চতায় হইবে। নির্দিষ্ট কার্য সম্পূর্ণ হইবার পর এক সড়ক সড়ক উচ্চ নির্দিষ্ট করে সম্পূর্ণ নিশ্চিত হইলে নির্দিষ্টভাবে নির্মাণ করিতে হইবে। উপরোক্ত অধিকার যে কোন শর্ত ভঙ্গ করিলে অনুসরণ করা হইবে।
- ৭) কবির সীমানা প্রকারে পৌর অধিদপ্তরে করিতে হইবে।
- ৮) নকশার সঠিক খোঁজা প্রত্যেক অনুমোদন ছাড়া না আপত্তি পর কার্যকর সনে কেবলমাত্র অবধিদের না আপত্তি পর গ্রাণ্ড হইবে।

শ্রী সর্বাঙ্গ



রূপ করিবার ক্ষমতার সাপেক্ষে অনুমোদিত হইবে।

খরসড়ক
খরসড়ক, উত্তর ১৪-পল্লী
স্থাপিত পূর্বের নকশা
এখানে অনুষ্ঠিত পূর্ব নির্দিষ্ট উপ-নির্দিষ্ট সড়ক অনুমোদিত হইবে। এই অনুমোদিত নকশা অনুসারে স্থাপিত পূর্ব নির্দিষ্ট করিবে, প্রকল্প খরসড়ক যে এই অনুমোদিত নকশায় কেবলমাত্র রূপ স্থাপন করিতে হইবে পূর্বের উপস্থিত কর্তৃপক্ষের অনুমতি প্রাপ্য হইবে। অনুমোদিত নকশা বিক্রিত কার্য করিলে অন্য কোন বিস্ময় হইবে না।
নকশা কেবলমাত্র দিন মাত্রের।

সহ-স্বাক্ষরকার
১১/৮/২১